PEIN

RICHTLIJNEN

MERKIDENTITEIT

REIN

CONTENT

Over REIN
Merkwaarden
Kleuren
Logo
Gebruik
Beeldmerk
Gebruik
Typografie
Karakter
Balk element
Foto/beeld
Media

OVER REIN

REIN is ontwikkelt voor circulariteit en duurzaamheid. Het platform dat bedrijventerreinen verduurzaamt door inventarisatie van reststromen, behoefte aan grondstoffe en koppeling daartussen.

WAAROM?

Het hergebruik van materialen is nodig om nieuwe verspilling en uitputting te voorkomen. Als je deze stromen inventariseert dan kom je erachter wat er mogelijk mee is. Veranderen van ons gedrag van reststromen, want het heeft effect op onze leefbaarheid

HOE?

De reststroominventarisator creëert een nul situatie en maakt het inventariseren van reststromen/restcapaciteiten inzichtelijk en laagdrempelig met behulp van een online platform.

REIN

CONTENT

Over REIN
Merkwaarden
Kleuren
Logo
Gebruik
Beeldmerk
Gebruik
Typografie
Karakter
Balk element
Foto/beeld
Media

MERKWAARDEN

Hieronder de merkwaarden waar REIN naar streeft.

INZICHT Een compleet overzicht bieden in reststromen en restcapaciteiten.

INNOVATIE Toekomstbestendig door het platform schaalbaar te maken.

CO-CREATIE Samenwerking en het samen vinden van nieuwe oplossingen binnen het platform.

DUURZAAM Laten zien dat het uiteindelijke doel ligt bij een duurzame toekomst.

REIN

CONTENT

Over REIN

Merkwaarden

Kleuren

Logo

Beeldmerk

Typografie

Karakter

Balk element

Foto/beeld

Iconen en vector

KLEUREN

Hieronder een korte uitleg over het kleur gebruik van REIN. Deze kleuren komen terug in elke uiting.

PRIMAIRE KLEUREN

SECUNDAIRE KLEUREN

STEUN KLEUREN

Zwart
#4DAC4A
RGB (77, 172, 74)

Grijs
#FC4C81
RGB (252, 76, 129)

Wit
#00CAF2
RGB (0, 202, 242)

Donkerblauw

Hex: #2036A1
RGB (32, 54, 161)
Gebruik: Als primaire kleur in het logo en als koptekst kleur.

Oranje

Hex: #2036A1
RGB (32, 54, 161)
Gebruik: Als balkkleur in logo, achtergrond en als kleding kleur voor REIN aangesloten karakters.

Limoengroen

Hex: #2036A1
RGB (32, 54, 161)
Gebruik: Als achtergrondkleur

Lichtblauw

Hex: #2036A1
RGB (32, 54, 161)
Gebruik: Als achtergrondkleur en tekstblokken.

Gebruik: Als tekstkleur en contrast met andere elementen en kleuren.

CONTENT

Over REIN

Merkwaarde

Kleuren

Logo

Beeldmerk

Typografie

Karakter

Balk element

Foto/beeld

Iconen en vector

LOGO

Het merkbeeld van REIN. Dit logo reperesenteerd in een opzicht het doel van REIN.

Hoogte bepaald door schuine balk beeldmerk

Letterafstand bepaald door de letter: i

CONTENT

Over REIN

Merkwaarden

Kleuren

Logo

Beeldmerk

Typografie

Karakter

Balk element

Foto/beeld

Iconen en vector

LOGO GEBRUIK

Regels over het gebruik van het logo.

HOE TE GEBRUIKEN

In donkerblauw met oranje streep

Zwart op wit

Wit op zwart en beeld

HOE NIET TE BEBRUIKEN

Andere kleurencombinaties

In één kleur (anders dan zwart/wit)

Met een extra "R"

CONTENT

Over REIN

Merkwaarde

Kleuren

Logo

Beeldmerk

Typografie

Karakter

Balk element

Foto/beeld

Iconen en vector

BEELDMERK

De uitleg over de diepere mening van het beeldmerk dat het logo van REIN vertegenwoordigt.

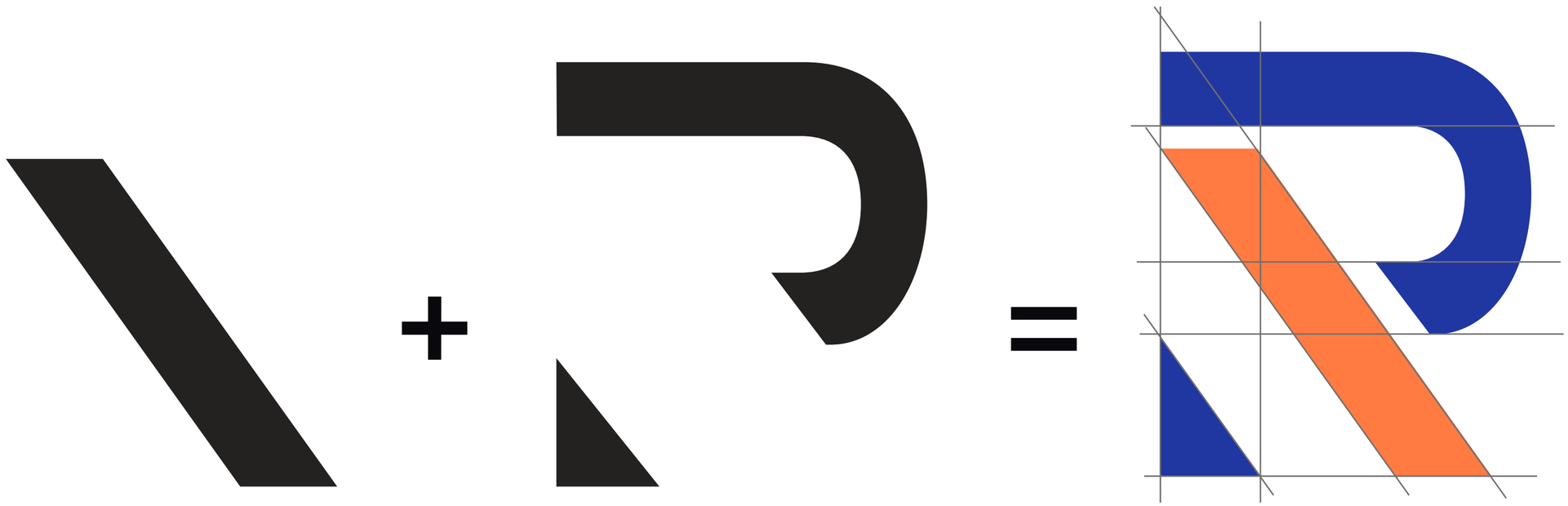

De schuine balk

De schuine balk in het logo staat voor de inventarisatie van de stromen. Het is gebaseerd op de letter "i" de eerste letter van het woord: Inventarisatie.

De pijl

De pijl staat voor de reststromen en restcapaciteiten . Ook maakt de vorm deel uit van de letter "R" van het woord Reststromen/ capaciteiten.

Het beeldmerk

Samen maken deze twee elementen het beeldmerk. De Reststromen en capaciteiten (de pijl) stromen door de inventarisatie heen (de schuine balk). Ze worden dus als het waren geïnventariseerd door REIN.

REIN

BEELDMERK GEBRUIK

CONTENT

Over REIN

Merkwaarden

Kleuren

Logo

Beeldmerk

Typografie

Karakter

Balk element

Foto/beeld

Iconen en vector

REIN is ontwikkelt voor circulariteit en duurzaamheid.

HOE TE GEBRUIKEN

In donkerblauw met oranje streep

Zwart op wit

Wit op zwart en beeld

HOE NIET TE BEBRUIKEN

In combinatie met andere woorden

Met een gradiant

In andere posities

CONTENT

Over REIN

Merkwaarden

Kleuren

Logo

Beeldmerk

Typografie

Karakter

Balk element

Foto/beeld

Iconen en vector

TYPOGRAFIE

REIN is ontwikkelt voor circulariteit en duurzaamheid.

EXO 2 VOOR KOPPEN

Ab **abcdefghijklmnopqrstuvwxyz**
ABCDEFGHIJKLMNOPQRSTUVWXYZ

Een modern en geometrisch schreefloos lettertype dat een technologisch/futuristisch gevoel probeert over te brengen. Het is hetzelfde font dat is gebruikt bij het logo. Hierbij sluit het dus naadloos aan.

POPPINS VOOR HOOFDTEKST

Ab abcdefghijklmnopqrstuvwxyz
ABCDEFGHIJKLMNOPQRSTUVWXYZ

Het zit hem al in de naam, een font dat popt. Dit font is strak en door een iets dikkere samenstelling makkelijk te lezen. Door de kleurrijke elementen die REIN verder beruikt maakt dit font het mogelijk dat de tekst hier goed bij aansluit.

CONTENT

Over REIN

Merkwaarden

Kleuren

Logo

Beeldmerk

Typografie

Karakter

Balk element

Foto/beeld

Iconen en vector

TYPOGRAFIE GEBRUIK

REIN is ontwikkelt voor circulariteit en duurzaamheid.

Type tekst	Type tekst	Letterdikte	Grootte
Hoofd kop (H1)	Donkerblauw, Oranje	Bold	72px
Pagina kop (H2)	Donkerblauw, Oranje	Bold	48px
Tekst kop (H3)	Donkerblauw, Oranje, Wit	Semi Bold	30px
Intro	Grijs, Zwart, Wit	Regular	30px
Menu	Wit	Regular	18px
Body	Wit, Zwart, Grijs	Regular	18px

HOOFD KOP (H1)

PAGINA KOP (H2)

TEKST KOP (H3)

Intro

Menu en body

CONTENT

Over REIN

Merkwaarden

Kleuren

Logo

Beeldmerk

Typografie

Karakter

Balk element

Foto/beeld

Iconen en vector

KARAKTER

Het karakter als representatie van de doelgroep.
Neem dit karakter mee bij elke stap in het proces.

VOOR ONTDEKKEN REIN

- Kleding wit/neutraal
- Houding en expressie: Onzeker, zoekende
- Geen Beeldmerk REIN
- Alleen

DEELNAME REIN

- Toevoeging Oranje
- Houding en expressie: Zelfverzekerd, blij
- Beeldmerk REIN
- Samen met anderen

CONTENT

Over REIN

Merkwaarden

Kleuren

Logo

Beeldmerk

Typografie

Karakter

Balk element

Foto/beeld

Iconen en vector

KARAKTER GEBRUIK

Hieronder het gebruik van het karakter en ander karakters

HOE TE GEBRUIKEN

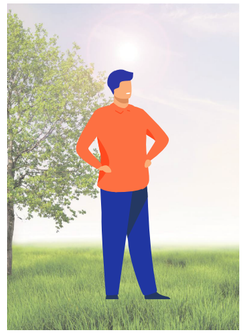

In de juiste setting

Ander kledeingstuk oranje.
(ander karakter)

Zonder REIN alleen en met REIN samen

HOE TE GEBRUIKEN

In de juiste setting

In de juiste setting

Zonder REIN alleen en met REIN samen

CONTENT

Over REIN

Merkwaarden

Kleuren

Logo

Beeldmerk

Typografie

Karakter

Balk element

Foto/beeld

Iconen en vector

BALK ELEMENT

Het prominente en terugkomende element van REIN.

Gebaseerd op beedmerk

Verticaal

Kleur tonen

Kleuren: wit en oranje
Opacity: 100% 60% 40%

Horizontaal

CONTENT

Over REIN

Merkwaarden

Kleuren

Logo

Beeldmerk

Typografie

Karakter

Balk element

Foto/beeld

Iconen en vector

ELEMENT GEBRUIK

Hieronder meer over het gebruik van dit element.

HOE TE GEBRUIKEN

Pagina achtergrond

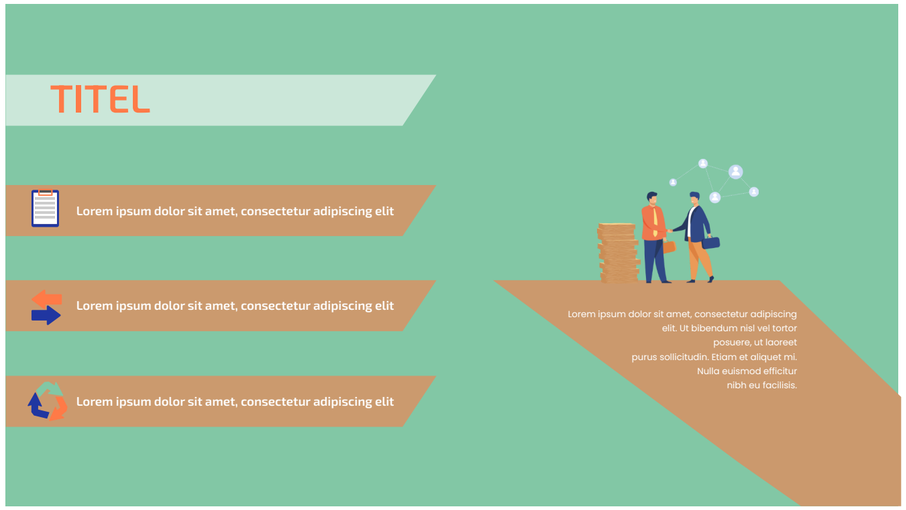

Tekst of titel achtergrond

HOE NIET TE GEBRUIKEN

Overlappend, vervormd of roteren

Andere kleuren

CONTENT

Over REIN

Merkwaarden

Kleuren

Logo

Beeldmerk

Typografie

Karakter

Balk element

Foto/beeld

Iconen en vector

FOTO EN BEELD

Richtlijnen over het gebruik van foto's.

BEELDRICHTLIJNEN

Bedrijfhallen en reststromen

Gedrag rondom verwerking afval

Digitaal in cobinatie met eco

WAT NIET

Mensen in beeld

Over de top digitaal en zakelijk

Lage resolutie/onscherp

CONTENT

Over REIN

Merkwaarden

Kleuren

Logo

Beeldmerk

Typografie

Karakter

Balk element

Foto/beeld

Iconen en vector

FOTO EN BEELD GEBRUIK

Het gebruik van fotos en beeld in verhouding tot content.

GEBRUIK FOTO MET ELEMETEN

Achtergrond volledig

Achtergrond in vorm

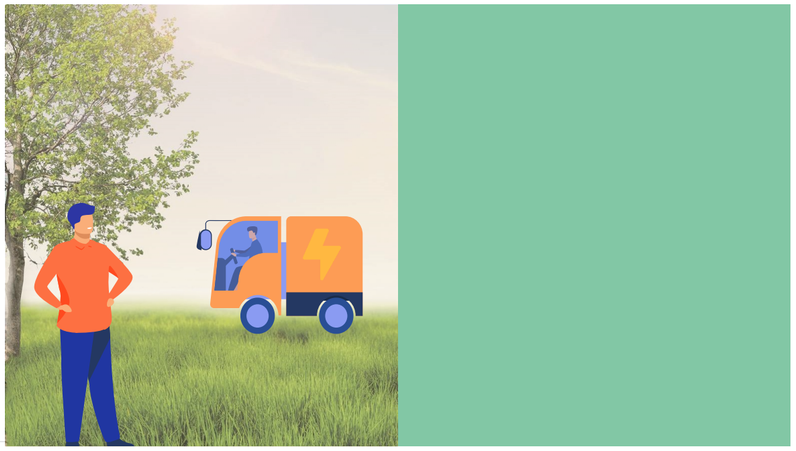

Achtergrond naast blok met vector

LET OP

Gebruik geen fotos die geen link hebben tussen tekst en beeld.

Denk goed na bij de context. Is het een siuatie voor of na het ontdekken van REIN. Gebruik grouwe beelden van afvalbuilten en verwerking alleen voor, en beelden van een groene schoone wereld alleen na.

Gebruik foto's alleen als achtergrond.

ICONEN EN VECTOR

Overzicht van iconen en vector elementen om een beeld te krijgen van wat te gebruiken.

ICONEN

VECTOR ELEMENTEN

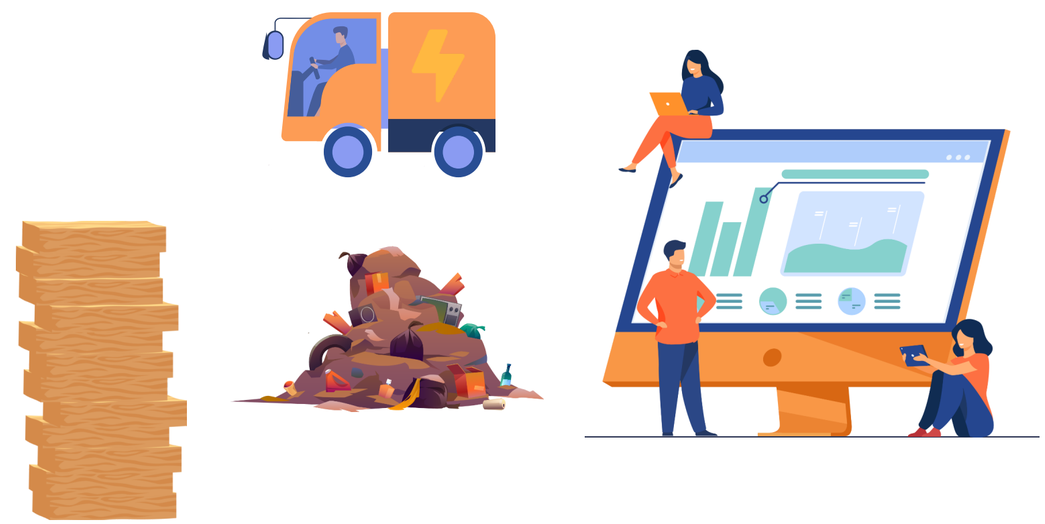

CONTENT

Over REIN

Merkwaarden

Kleuren

Logo

Beeldmerk

Typografie

Karakter

Balk element

Foto/beeld

Iconen en vector

Koningsweg 32

7102 DV Winterswijk

(+31) 0543 820 216

info@reststroominventarisator.nl